

GUIDE UTILISATEUR WORDPRESS

Table des matières

1.	Connexion	3
2.	Tableau de bord	4
3.	La gestion des medias.....	5
4.	La Gestion des articles.....	6
•	<i>seules les réalisations Dans « Professionnels » sont dans les articles</i>	6
•	généralités sur L'EDITEUR	6
•	détails des fonctionnalités de l'éditeur	7
•	comment insérer un lien	8
5.	La gestion des pages.....	10
•	création d'une page classique	11
•	création d'une page a l'aide du constructeur de page	12
•	comment sortir des pages	15
6.	La gestion des menus	16
•	comment ajouter un menu	17
7.	Les formulaires.....	18
•	modifier un formulaire.....	18
8.	La gestion de la page d'accueil.....	19
9.	Modifier les coordonnées	Erreur ! Signet non défini.
10.	Les pages de contenus.....	20

1. CONNEXION

Dans la barre d'adresse de votre navigateur, saisissez l'adresse de votre site Internet suivi de **/wp-admin**

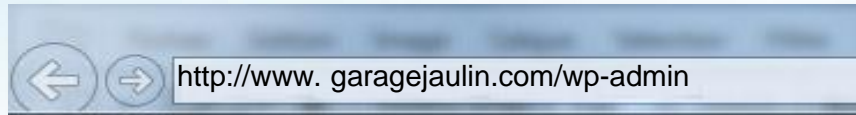

Vous allez arriver sur une page de connexion.

Saisissez votre identifiant et votre mot de passe, puis cliquez sur le bouton 'se connecter'.

A screenshot of the WordPress login page. At the top center is the WordPress logo (a blue 'W' inside a circle). Below the logo is a white login form with a light gray border. The form contains the following elements: a text input field labeled "Identifiant", a text input field labeled "Mot de passe", a link that says "Login form protected by [Login LockDown.](#)", a checkbox labeled "Se souvenir de moi", and a blue button labeled "Se connecter". Below the form is a link that says "Mot de passe oublié ?". Two red callout boxes with white text and red arrows point to the "Identifiant" and "Mot de passe" input fields. The top callout box says "Votre identifiant" and the bottom callout box says "Votre mot de passe".

2. TABLEAU DE BORD

Barre verticale des menus WordPress

IMPORTANT

Lorsque vous avez terminé, cliquez sur **ICI** pour vous déconnecter !!

Tableau de bord

Bienvenue sur votre site internet

Options de l'écran Aide

Salutations, Laura Bonétat

Accueil

Mises à jour 5

Articles

Médias

Formulaires

Pages

Apparence

Utilisateurs

Outils

Réglages

Réduire le menu

Gérer les réalisations

Gérer les pages

Gérer le Diaporama

Gérer le Formulaire

Vue d'ensemble des articles de Yoast SEO

Ci-dessous retrouvez les scores SEO de vos articles publiés. C'est le moment de commencer à améliorer certains d'entre eux !

Articles sans mot clé principal 2

Formulaires

Titre	Non-lus	Total
-------	---------	-------

Voir tous les formulaires

3. LA GESTION DES MEDIAS

Cliquez **ICI** pour accéder aux médias

Cliquez **ICI** pour ajouter un média

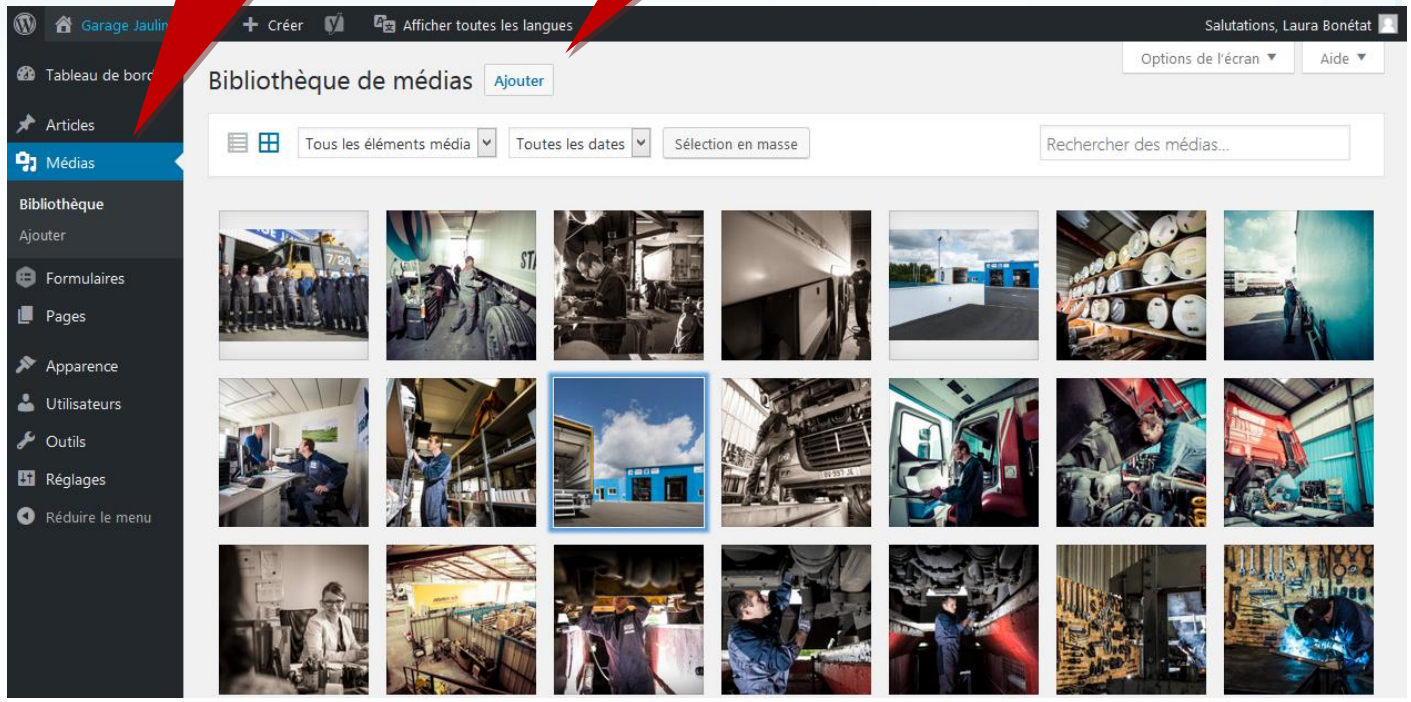

Ajouter un média

Suivez ces instructions

Ou cliquez **ICI** pour aller chercher le fichier sur votre PC. Le fichier sera automatiquement ajouté aux médias.

4. LA GESTION DES ARTICLES

- **SEULES LES ACTUALITES SONT DANS LES ARTICLES**

Menu / articles

Ajouter

Donner un titre

Saisir un texte

Choisir la **catégorie** « Actualités »

Intégrer une image a la une (800*600)

Publier

- **GENERALITES SUR L'EDITEUR**

Insertion d'une image :
positionnez votre curseur à l'endroit voulu puis cliquez sur **Ajouter un média**. Une fenêtre s'ouvre vous demandant de sélectionner votre image parmi les médias.

ICI la palette des icônes de l'Éditeur permettant la mise en forme de la page

Modifier l'article

Bonjour tout le monde !

Permalien : <http://monpoi.cybersco-vt-prod-mut02.cybersrv.net/bonjour-tout-le-monde/> Modifier

Ajouter un média Ajouter un formulaire Visuel Texte

Fichier Modifier Insérer Voir Format Tableau Outils

Paragraphe

Bienvenue dans WordPress. Ceci est votre premier article. Modifiez-le ou supprimez-le, puis lancez-vous !

Lorem ipsum dolor sit amet, consectetur adipiscing elit. Nunc non placerat sapien. Nulla facilisi. Sed leo purus, tempus eget turpis a, placerat rhoncus nisi. Suspendisse facilisis tortor in ante maximus, gravida mattis odio iaculis. Vivamus id erat sed justo cursus tempor id eu diam. Quisque porta nisl ligula, volutpat molestie dui mollis eget. Cras imperdiet nulla vitae mauris feugiat interdum. Suspendisse potenti.

Cras ultricies neque vel nisl vehicula, ac dictum lorem placerat. Sed a ligula dignissim, interdum velit non, porta justo. Cras et

Publier

Prévisualiser les modifications

État : Publié Modifier

Visibilité : Public Modifier

Révisions : 4 Parcourir

Publié le : 26 juin 2016 à 12 h 47 min Modifier

✓ Lisibilité: Besoin d'amélioration

✓ SEO: Non disponible

Copier dans un nouveau brouillon

Déplacer dans la corbeille

Mettre à jour

Pour sauvegarder vos modifications, cliquez sur le bouton « Mettre à jour »

- **DETAILS DES FONCTIONNALITES DE L'EDITEUR**

Cliquez **ICI** pour aller chercher une image dans vos médias.

Insertion d'un tableau :
Sélectionnez le nombre de lignes et de colonnes.

- Callout 1 (top left):** Cliquez **ICI** pour aller chercher une image dans vos médias. (Points to the 'Ajouter un média' button).
- Callout 2 (top center):** A red-bordered inset shows the 'Ajouter un média' dialog box with a menu open, listing options like 'Annuler', 'Rétablir', 'Couper', 'Copier', 'Coller', etc.
- Callout 3 (top right):** **Insertion d'un tableau :** Sélectionnez le nombre de lignes et de colonnes. (Points to the 'Tableau' dropdown menu).
- Callout 4 (bottom left):** Pour appliquer directement un **style prédéfini** selon votre charte graphique : sélectionnez le texte puis vous cliquez sur la liste déroulante et choisissez le style souhaité. (Points to the 'Titre 2' dropdown menu).
- Callout 5 (bottom center):** Cliquer **ICI** pour faire un lien après avoir sélectionné le texte (ou l'image) sur lequel est prévu le lien. (Points to the link icon in the toolbar).
- Callout 6 (bottom right):** Cliquer **ICI** pour annuler ou rétablir une modification. (Points to the undo and redo icons in the toolbar).

At the bottom, a callout points to a search box: 'Collez ou saisissez l'URL à rechercher'.

• COMMENT INSERER UN LIEN

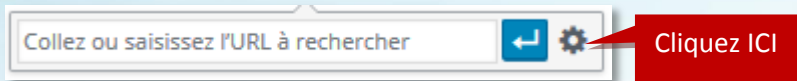

Après avoir sélectionné le mot ou l'expression ou l'image sur lequel opérer le lien, cliquer sur l'icône « Insérer /Modifier un lien ».

Vous pouvez faire un lien vers :

- a) Vers un site internet
- b) Vers une page du site
- c) Vers un fichier PDF (médias)

a) Vers un autre site internet:

1. Saisissez l'adresse du site dans le champ URL
2. Saisissez le texte qui ira avec ce lien
3. Cochez la case **Ouvrir dans un nouvel onglet**

Insérer/modifier un lien ×

Saisissez l'adresse de destination

Adresse web

Texte du lien

Ouvrir le lien dans un nouvel onglet

Ou alors, faites un lien vers l'un des contenus de votre site

Recherche

La Fin des cartes grises en préfecture : Nous assurons nous-mêmes ce service 10/01/2017

b) Vers une page du site:

1. Cliquez sur le titre de l'article désiré
2. Cliquez sur le bouton **Ajouter un lien**

Dans les 2 cas, Cliquez sur le bouton **Ajouter un lien**

c) Vers un PDF situé dans les médias

3. Aller dans les médias
4. Copier l'adresse url du fichier PDF choisi

Détails du fichier joint

Modifier l'image

Nom du fichier : Slide_Jaulin
 Type du fichier : image/jpeg
 Mis en ligne le : 7 février 2017
 Taille du fichier : 157 KB
 Dimensions : 1189 × 401

Adresse web

Titre

Légende

Texte alternatif

Description

5. Aller dans la page où vous voulez insérer le lien
6. Surlignez le mot qui doit recevoir le lien
7. Cliquez sur l'icône **Insérer/ modifier un lien**
8. Coller l'adresse dans la fenêtre ci-dessous
9. Saisissez le texte qui ira avec ce lien
10. Cochez la case **Ouvrir dans un nouvel onglet**

Insérer/modifier un lien

Saisissez l'adresse de destination

Adresse web

Texte du lien

Ouvrir le lien dans un nouvel onglet

Ou alors, faites un lien vers l'un des contenus de votre site

Recherche

Aucun mot n'a été donné pour cette recherche. Voici les recherches précédentes.

Isolation	PAGE
Décorations	PAGE
Architecture	PAGE
Moules	PAGE
Alimentation automatique des profils EPS / XPS pour applications industrielles	PAGE

Annuler

Ajouter un lien

Cliquez sur le bouton
Ajouter un lien

5. LA GESTION DES PAGES

La plupart des contenus sont modifiables en cliquant dans le menu **Pages**

- Dans le tableau de bord, cliquez dans le menu « Pages ».
- Vous avez la liste de toutes les pages du site internet.

Garage Jaulin 5 Créer Afficher toutes les langues

Tableau de bord
Articles
Médias
Formulaires
Pages
Toutes les pages
Ajouter
Apparence
Utilisateurs
Outils
Réglages
Réduire le menu

Pages [Ajouter](#)

Tous (18) | Publiés (18)

Actions groupées Appliquer Toutes les dates Tous les scores SEO Filtrer

<input type="checkbox"/>	Titre	Auteur	Date	SEO	Lisibilité
<input type="checkbox"/>	Accueil — Page d'accueil	cyberscope	Publié 12/11/2015	●	●
<input type="checkbox"/>	Carrosserie poids lourds	cyberscope	Publié 22/12/2016	●	●
<input type="checkbox"/>	Demande de devis	cyberscope	Publié 27/12/2016	●	●
<input type="checkbox"/>	Formulaire validé	cyberscope	Publié 28/06/2016	●	●
<input type="checkbox"/>	Galerie photos	cyberscope	Publié 29/12/2016	●	●
<input type="checkbox"/>	Heavyweight bodywork	cyberscope	Publié 09/01/2017	●	●
<input type="checkbox"/>	Home — Page d'accueil	cyberscope	Publié 22/12/2016	●	●

Cliquez sur **Ajouter**

Garage Jaulin 5 + Cré Afficher toutes les langues

Tableau de bord
Articles
Médias
Formulaires
Pages
Toutes les pages
Ajouter
Apparence
Utilisateurs
Outils
Réglages
Réduire le menu

Pages Ajouter

Tous (18) | Publiés (18)

Actions groupées Appliquer Toutes les dates Tous les scores SEO Filtrer

<input type="checkbox"/>	Titre	Auteur	Date	SEO	Lisibilité
<input type="checkbox"/>	Accueil — Page d'accueil	cyberscope	Publié 12/11/2015	●	●
<input type="checkbox"/>	Carrosserie poids lourds	cyberscope	Publié 22/12/2016	●	●
<input type="checkbox"/>	Demande de devis	cyberscope	Publié 27/12/2016	●	●
<input type="checkbox"/>	Formulaire validé	cyberscope	Publié 28/06/2016	●	●

• CREATION D'UNE PAGE CLASSIQUE

L'onglet est automatiquement sur Editeur de texte

Cliquez sur **Publier**

Ajouter une nouvelle page

Yoast SEO a été mis à jour en version 5.5. Cliquez ici pour découvrir toutes les nouveautés!

test

Editeur de texte Constructeur de page

Ajouter un média Ajouter un formulaire

Visuel Texte

Fichier Modifier Insérer Voir Format Tableau Outils

Paragraphe

Publier

Enregistrer brouillon Aperçu

État : Brouillon Modifier

Visibilité : Public Modifier

Publier tout de suite Modifier

Déplacer dans la corbeille Publier

Attributs de la page

Parent

(pas de parent)

Modèle

Saisissez le contenu de l'article

• CREATION D'UNE PAGE A L'AIDE DU CONSTRUCTEUR DE PAGE

Les pages « Revêtements de sol », « Revêtements muraux », « Ravalement de façade » et « Isolation thermique extérieure » sont construites avec le *Constructeur de page*.

Cliquez sur Ajouter pour créer une page

1) Saisissez un titre

3) Cliquez sur Enregistrer brouillon

Cliquez sur **Constructeur de page**

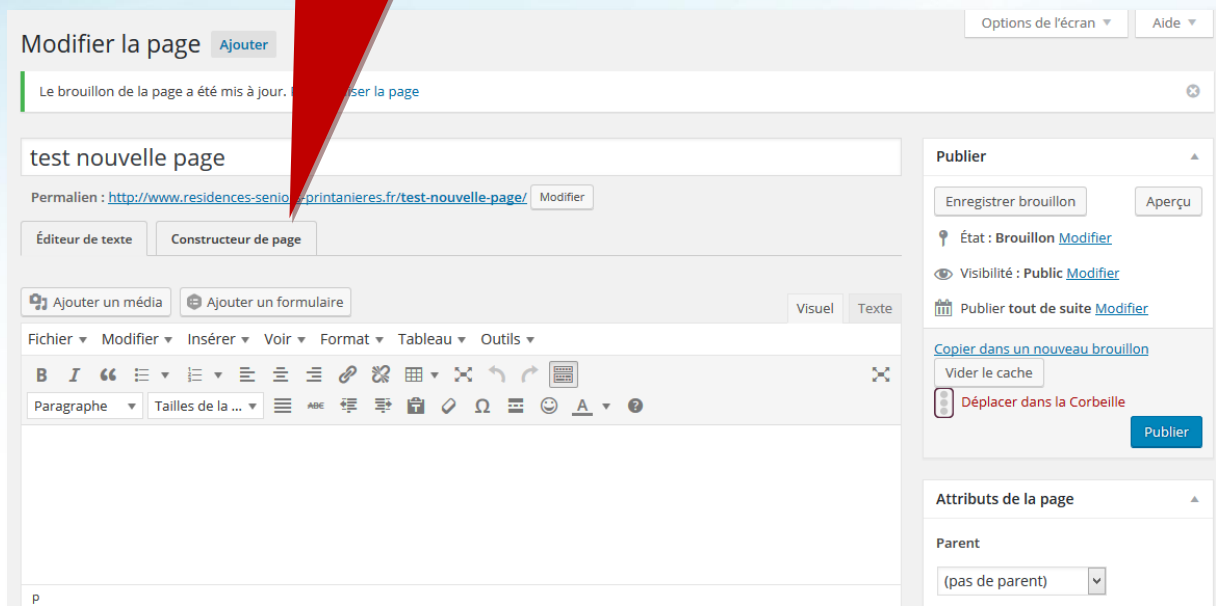

Choisissez le gabarit souhaité ou cliquez sur **Vierge**

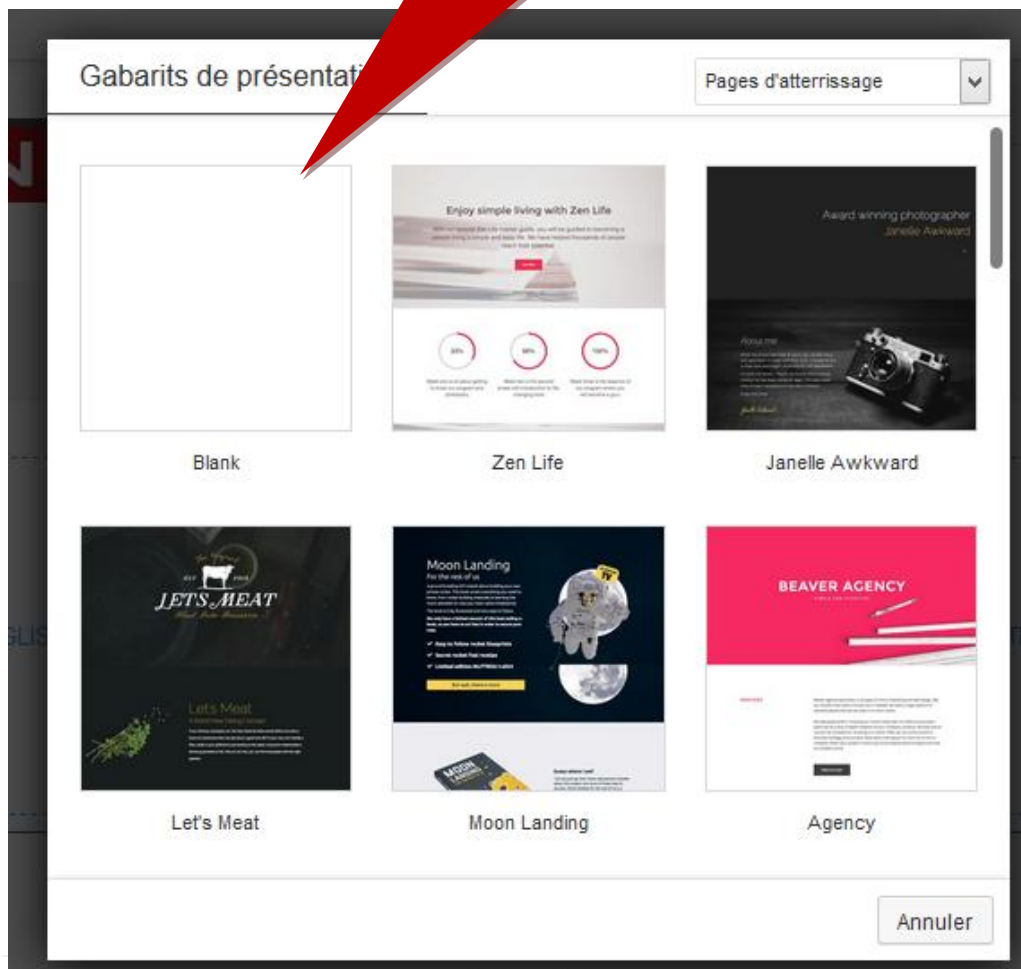

A partir d'un gabarit vierge

1) Cliquez sur **Présentation des rangées**

Constructeur de page

Jaulin GARAGE ET CARROSSERIE
Assistance 7j/7 - 24h/24
06 03 85 77 22

Un homme, des hommes, une équipe à votre service

RÉPARATION ENTRETIEN/DÉPANNAGE CARROSSERIE POIDS LOURDS VÉHICULE RELAIS LOCATION DE VÉHICULE

GLISSER-DÉPOSER UNE PRÉSENTATION DE RANGÉE OU UNE EXTENSION AFIN DE DÉBUTER!

- Présentation des rangées
- 1 colonne
- 2 colonnes
- 3 colonnes
- 4 colonnes
- 5 colonnes
- 6 colonnes
- Barre latérale de gauche
- Barre latérale de droite
- Barre latérale de gauche et droite
- Extensions de base
- Extensions avancées
- Widgets de WordPress
- Rangées sauvegardées
- Modules sauvegardés

2) Cliquez sur un choix et glissez-déposez votre choix dans le centre de la page

Cliquez sur **Extensions de base** pour intégrer d'autres types d'éléments

Cliquez sur **Extensions avancées** pour intégrer d'autres types d'éléments avancés

Cliquez sur **les widgets de WordPress** pour intégrer d'autres types d'éléments

- Extensions de base
- Audio
- Bouton
- En-tête
- HTML
- Photo
- Séparateur
- Vidéo
- Éditeur de texte
- Extensions avancées
- Widgets de WordPress

- Extensions avancées
- Accordéon
- Appel
- Appel à l'action
- Articles
- Barre latérale
- Boutons de médias sociaux
- Carousel des posts
- Carte
- Countdown
- Diaporama

- Flux
- Formulaire
- Menu personnalisé
- Méta
- Nuage d'étiquettes
- Pages
- Rechercher
- Texte
- Visual Editor
- WP Google Maps

Que désirez-vous faire?

Publiez les changements

Sauvegarder brouillon

Rejeter les changements

Annuler

Si vous cliquez sur **Publiez les changements** les modifications sont prises en compte de suite

Si vous cliquez sur **Sauvegarder brouillon**, les modifications sont mises dans un brouillon pour que vous puissiez continuer plus tard. Elles ne seront pas en ligne.

Si vous cliquez sur **Annuler**, alors vous restez sur la page.

Si vous cliquez sur **Rejeter les changements**, une fenêtre de confirmation est affichée.

Voulez-vous vraiment supprimer ce brouillon? Tous vos changements non-publiés seront perdus.

OK Annuler

• COMMENT SORTIR DES PAGES

Revenir au tableau de bord

Cliquez **ICI** sur le nom de votre site internet.

Puis Cliquez sur **Tableau de bord**

6. LA GESTION DES MENUS

Cliquez dans le menu Apparence / Menus
 Vous avez la liste des menus.

Cliquez **ICI** sur la flèche pour modifier le menu

Tableau de bord

Articles

Médias

Formulaires

Pages

Apparence

Thèmes

Personnaliser

Widgets

Menus

En-tête

Arrière-plan

Utilisateurs

Outils

Réglages

Réduire le menu

Garage Jaulin

Créer

Afficher toutes les langues

Salutations, Laura Bonétat

Options de l'écran

Aide

Menus [Gérer avec l'aperçu en direct](#)

Modifier les menus

Gérer les emplacements

Sélectionnez le menu à modifier : Menu principal (Menu principal Français) [Ajouter un nouveau menu.](#)

Nom du menu Menu principal [Enregistrer le menu](#)

Structure du menu

Glissez chaque élément pour les placer dans l'ordre que vous préférez. Cliquez sur la flèche à droite de l'élément pour afficher d'autres options de configuration.

Réparation entretien/dépannage	Page
Carrosserie poids lourds	Page
Véhicule relais	Page
Location de véhicules	Page
Vente de véhicules neufs et occasions	Page

Réglages du menu

Ajoutez automatiquement Ajouter automatiquement les pages de premier niveau à ce menu

Pages

Les plus récentes [Afficher tout](#)

Recherche

- Nos interventions dépannage
- Heavyweight bodywork
- New and second-hand car selling
- Relay vehicle
- Repair
- maintenance/troubleshooting
- Vehicle rental

[Tout sélectionner](#)

[Ajouter au menu](#)

Articles

Liens personnalisés

Catégories

Enregistrez vos modifications

Nom du menu

Réparation entretien/dépannage Page ▲

Titre de la navigation

Réparation entretien/dépannage

Déplacer [Descendre d'un cran](#)

Original: [Réparation entretien/dépannage](#)

[Retirer](#) | [Annuler](#)

Supprimer le menu :
 cliquer sur Retirer

• COMMENT AJOUTER UN MENU

Vous devez faire pointer le nouveau menu vers la page qui convient. Cette page doit obligatoirement exister.

Cocher la page vers laquelle vous voulez faire pointer le menu

Pages

Nom du menu

Structure du menu

Glissez chaque élément pour les placer dans l'ordre que vous préférez. Cliquez pour afficher d'autres options de configuration.

- Réparation entretien/dépannage Page ▼
- Carrosserie poids lourds Page ▼
- Véhicule relais Page ▼
- Location de véhicules Page ▼
- Vente de véhicules neufs et occasions Page ▼

Pages

Les plus récentes [Afficher tout](#)

Recherche

- Nos interventions dépannage
- Heavyweight bodywork
- New and second-hand car selling
- Relay vehicle
- Repair maintenance/troubleshooting
- Vehicle rental

[Tout sélectionner](#)

Articles

Cliquez sur ce bouton

Le menu s'ajoutera à la fin.
Il suffit ensuite de le déplacer avec la souris (cliquer/glisser) à l'endroit désiré.
Pour faire d'un menu un sous-menu, décaler le sous-menu vers la droite !

Pages

Nom du menu

Pour sauvegarder cliquer ICI

7. LES FORMULAIRES

Cliquer sur Formulaires

Cliquer sur le libellé

• MODIFIER UN FORMULAIRE

4 onglets

Insérer un champ dans le formulaire et faisant un cliquer-glisser à l'endroit souhaité

Mettre à jour !!

Pour voir les messages des internautes

Pour modifier les paramètres dont le libellé et l'adresse mail (Notifications)

Pour visualiser le formulaire

Pour gérer les champs du formulaire

8. LA GESTION DE LA PAGE D'ACCUEIL

Paragraphe « Page d'accueil »
Onglet « Slider Home »
Taille des images 1200*400

Menu « Pages »
Home page
d'accueil

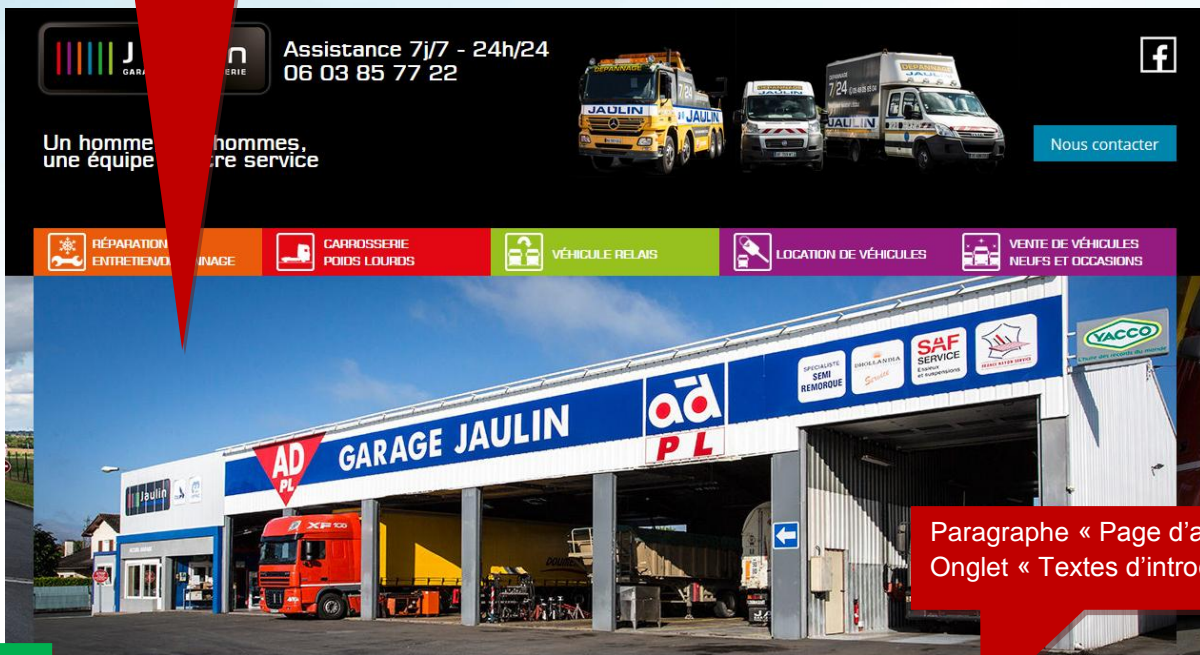

Paragraphe « Page d'accueil »
Onglet « Textes d'introduction »

Non modifiable

Nos interventions dépannage

Affichage automatique des Articles

Demande de devis

Nos offres à ne pas manquer

Nos offres à ne pas manquer

Votre spécialiste semi

Non modifiable

Une expérience justifiée

Depuis 1985, le Garage Jaulin n'a cessé de se développer, passant de 1 à 15 techniciens et d'une ouverture partielle à une ouverture au public. En 2006, soucieux de répondre à une demande pressante de ses clients, Mr Jaulin ouvre la Carrosserie Jaulin mettant ainsi à 6 carrossiers de compléter le savoir-faire du groupe.

Un service de qualité

La diversité des services proposés permet de répondre à tous vos besoins. Avec un service de dépannage 7j/7 et 24h/24 agréé sur le réseau national et autoroute, la satisfaction des clients ne s'arrête pas aux portes de l'entreprise Jaulin. Nos techniciens se tiennent à la pointe des dernières innovations en terme de diagnostic, maintenance et installation en effectuant régulièrement des formations.

Un développement constant

Avec l'ouverture d'un nouveau site de 1100 m2 à La Crèche, situé au cœur du centre routier et à proximité immédiate de la sortie d'autoroute A83 permettant de relier le nord-ouest au sud-ouest, l'entreprise souhaite apporter son professionnalisme au plus grand nombre.

Vœux et Remerciements

Nous vous souhaitons à tous une excellente année 2017 mais surtout nous remercions tous nos partenaires de leur confiance qu'ils nous ont accordée dans les moments difficiles que le groupe [...]

+ d'actualité

GALERIE PHOTOS

Votre distributeur : **STAS**
 Point service : **KRONER**
 Centre agréé : **CHERÉAU**
WABCO
Haldex

Non modifiable

Jaulin
GARAGE ET CARROSSERIE

Garage Jaulin
11 Avenue Charles de Gaulle / 79400 St-Maixent-l'École
Tel: 05 49 05 65 04 / 05 49 06 97 66
E-mail: administratif@garage.fr

Jaulin Carrosserie
13 rue Louis Bréhon / 79400 St-Maixent-l'École
Tel: 05 49 26 70 52 / Fax: 05 49 28 45 88
Mail: carrosserie@garagejaulin.fr

Jaulin Garage et Carrosserie
Zone artisanale Champ Albert / 79260 La Crèche
Tél: 05 49 04 30 92

Réalisation Vert Framboise / Cyberscope | Mentions légales

9. LES PAGES DE CONTENUS

Exemple de la page « Réparation entretien/dépannage »

Cliquer sur le menu Pages

Cliquer sur constructeur de page

WPFront User Role Editor Business Pro license not activated. [Activate](#)

Modifier la page [Ajouter](#)

Réparation entretien/dépannage

Permalien : <http://gajaulin.cybersco-vt-prod-mut04.cybersrv.net/repairati-entretiendepannage/> [Modifier](#)

Éditeur de texte **Constructeur de page**

Constructeur de page est présentement activé pour page.

[Lancer Constructeur de page](#)

Cliquer sur les zones pour les modifier

Rangée

Depuis 1985, le Garage Jaulin situé à Saint-Maixent-l'École vous offre une diversité de services qui permet de répondre à tous vos besoins. Vous pouvez également retrouver ces services sur notre site de la Crèche. Nos techniciens sont à votre écoute afin de mener à bien la réparation, l'entretien et le dépannage de votre véhicule :

- Mécanique toutes marques et semi remorque
- Entretien et maintenance en atelier ou sur site
- Distributeur AD Poids Lourds
- Diagnostic ABS et EBS Haldex / Wabco
- Préparation au contrôle technique PL avec équipement banc de freinage et plaques à jeux
- Contrôle limiteur et tachygraphe
- Remplacement de pare-brise en atelier
- Electricité toutes marques
- Lavage de véhicule
- Vente/montage de pneumatiques toutes marques avec possibilité de montage sur site avec notre véhicule atelier
- Dépannage 7j/24h

FIN DU DOCUMENT